

PROSPETTO  
STATO DI FATTO

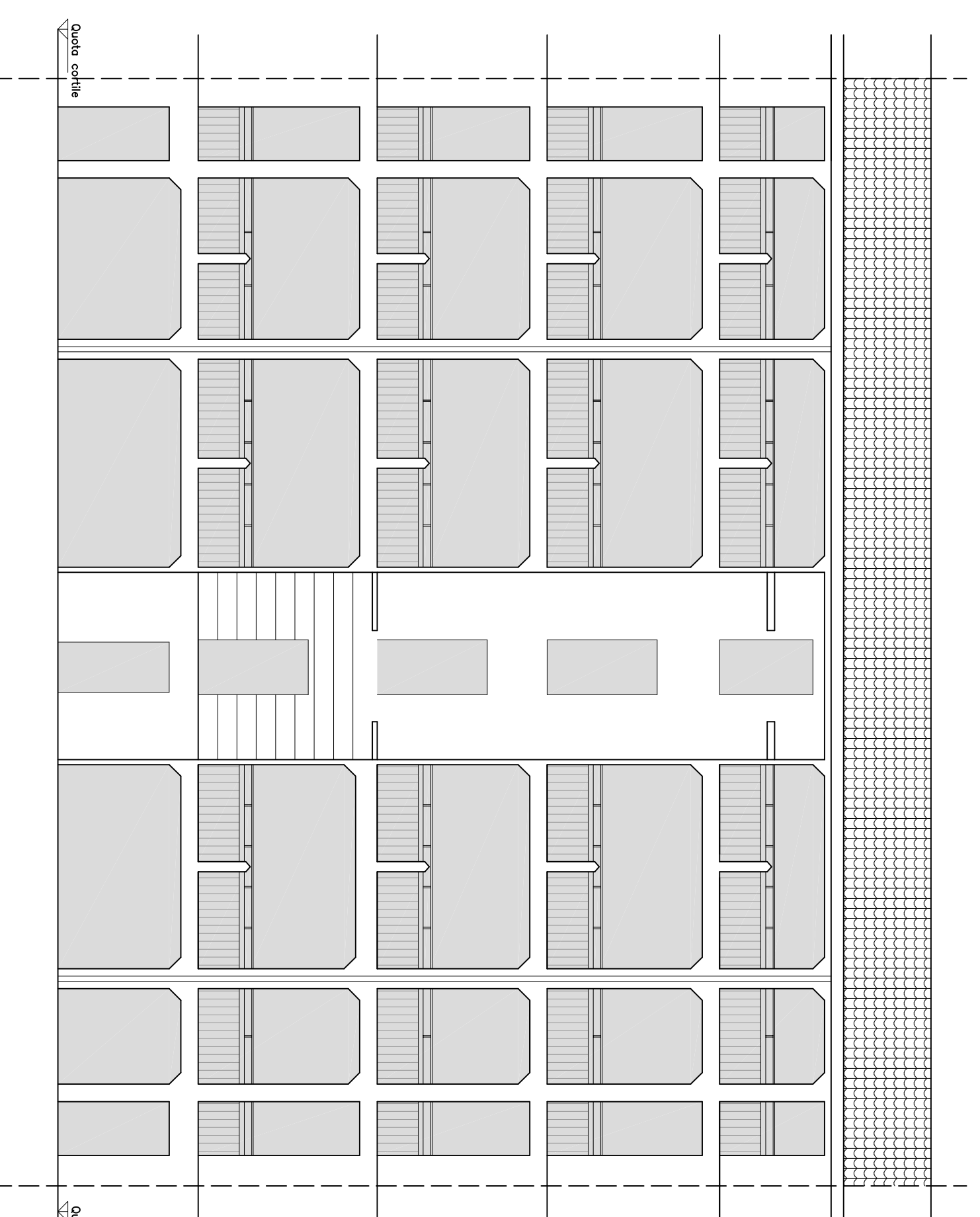

PROSPETTO  
ROGETTO aperture

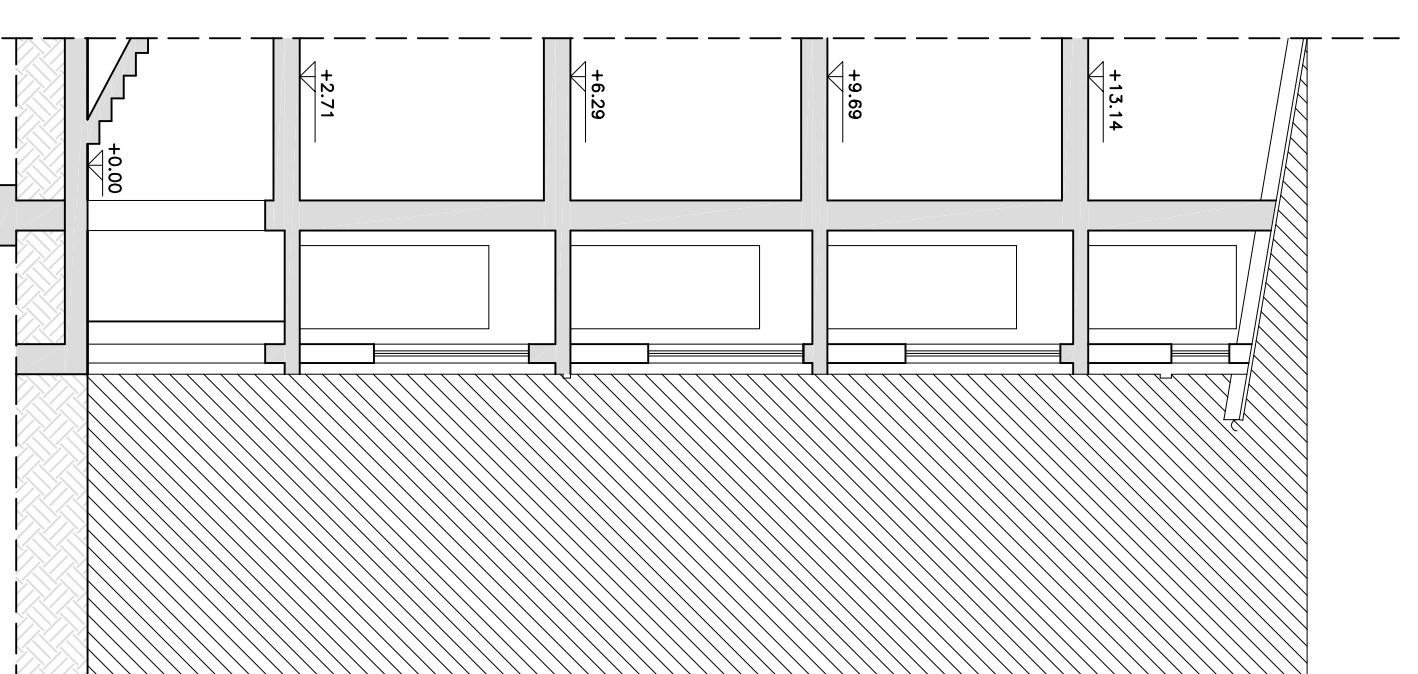

SEZIONE SCHEMATICA  
STATO ATTUALE

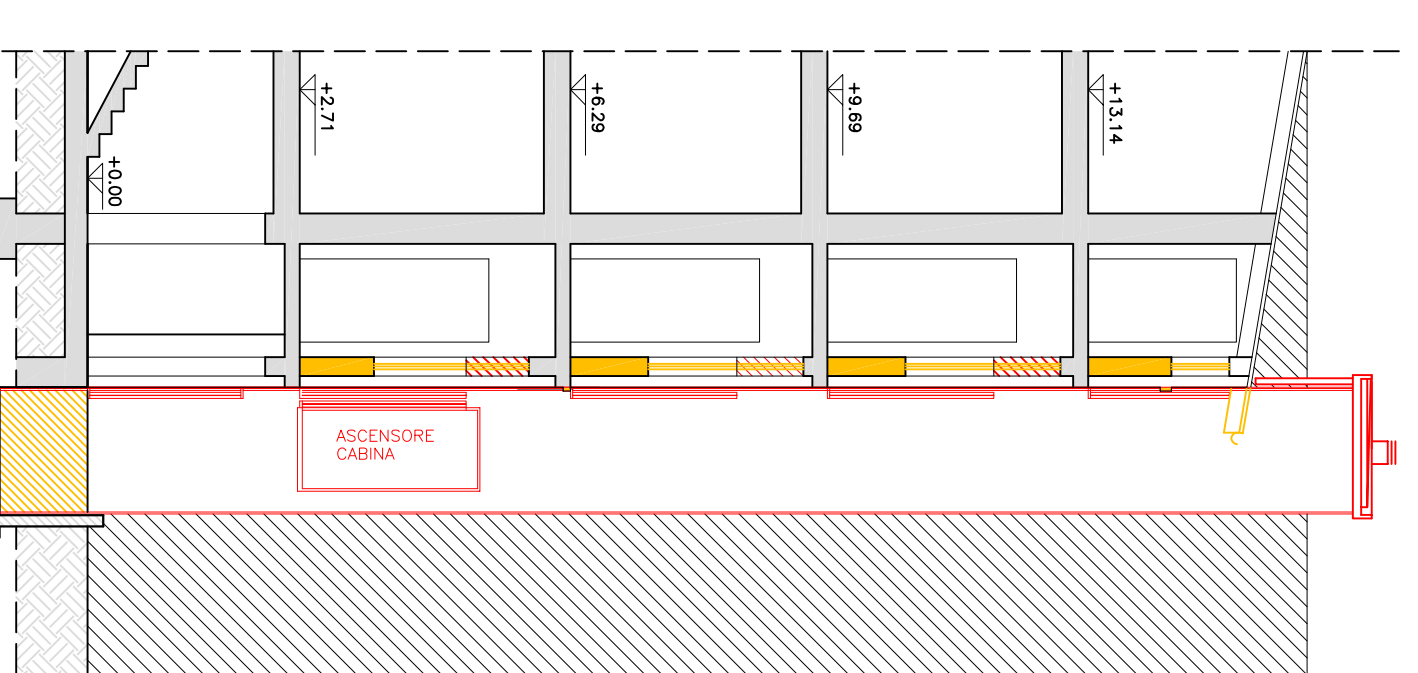

SEZIONE SCHEMATICA  
INTERMEDIO

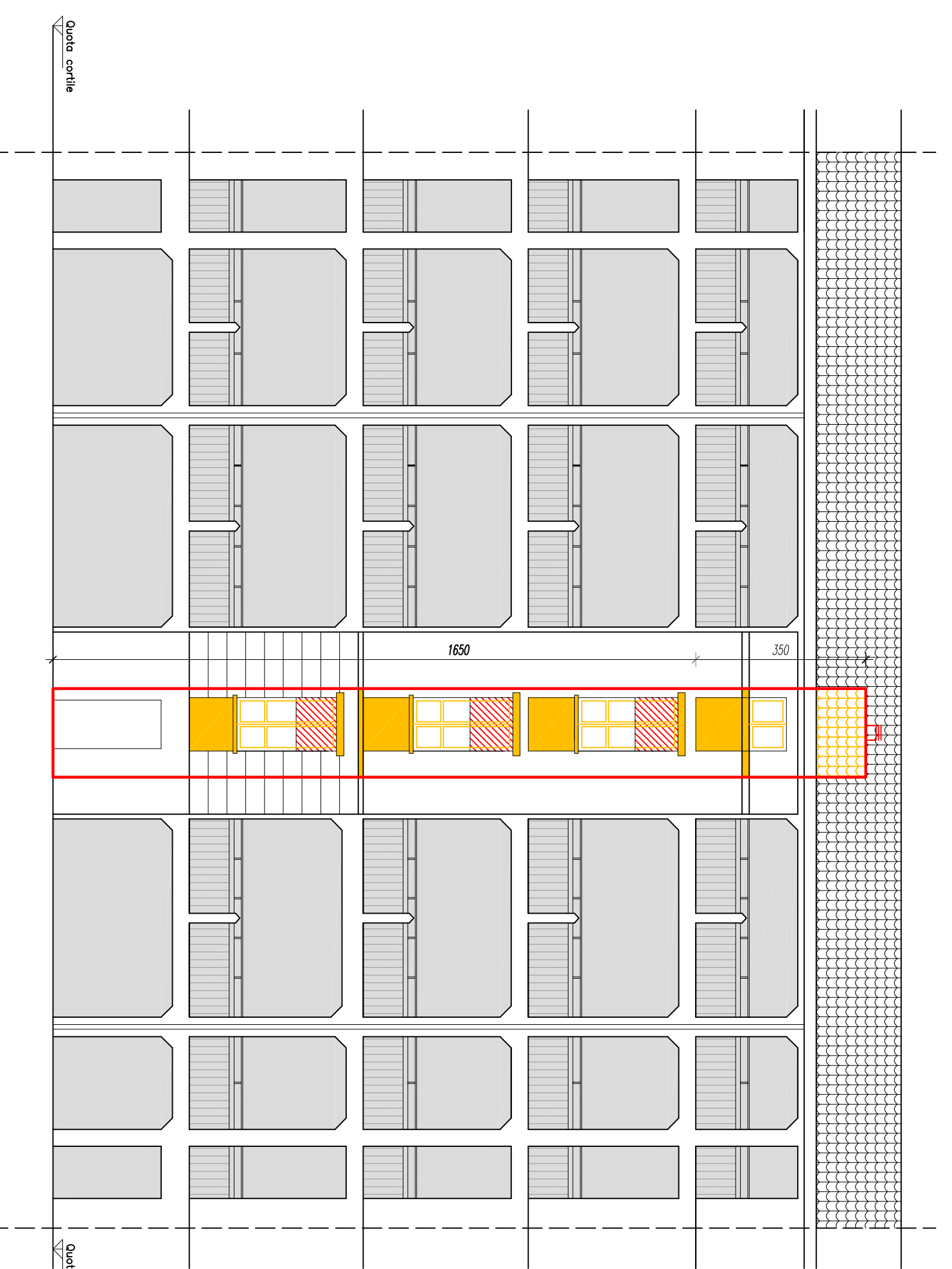

PROSPETTO  
INTERMEDIO

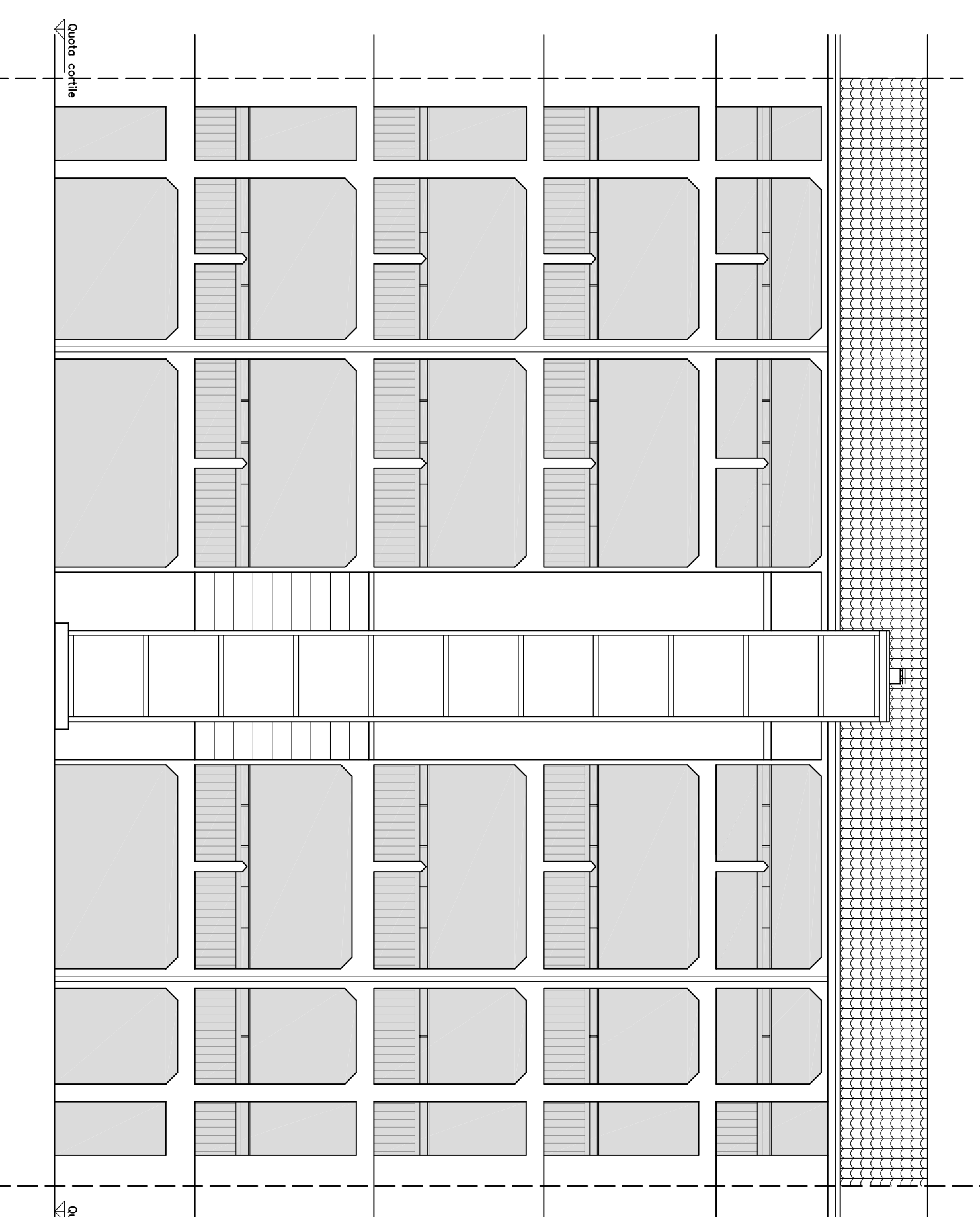

PROSPETTO  
ROGETTO ascensore

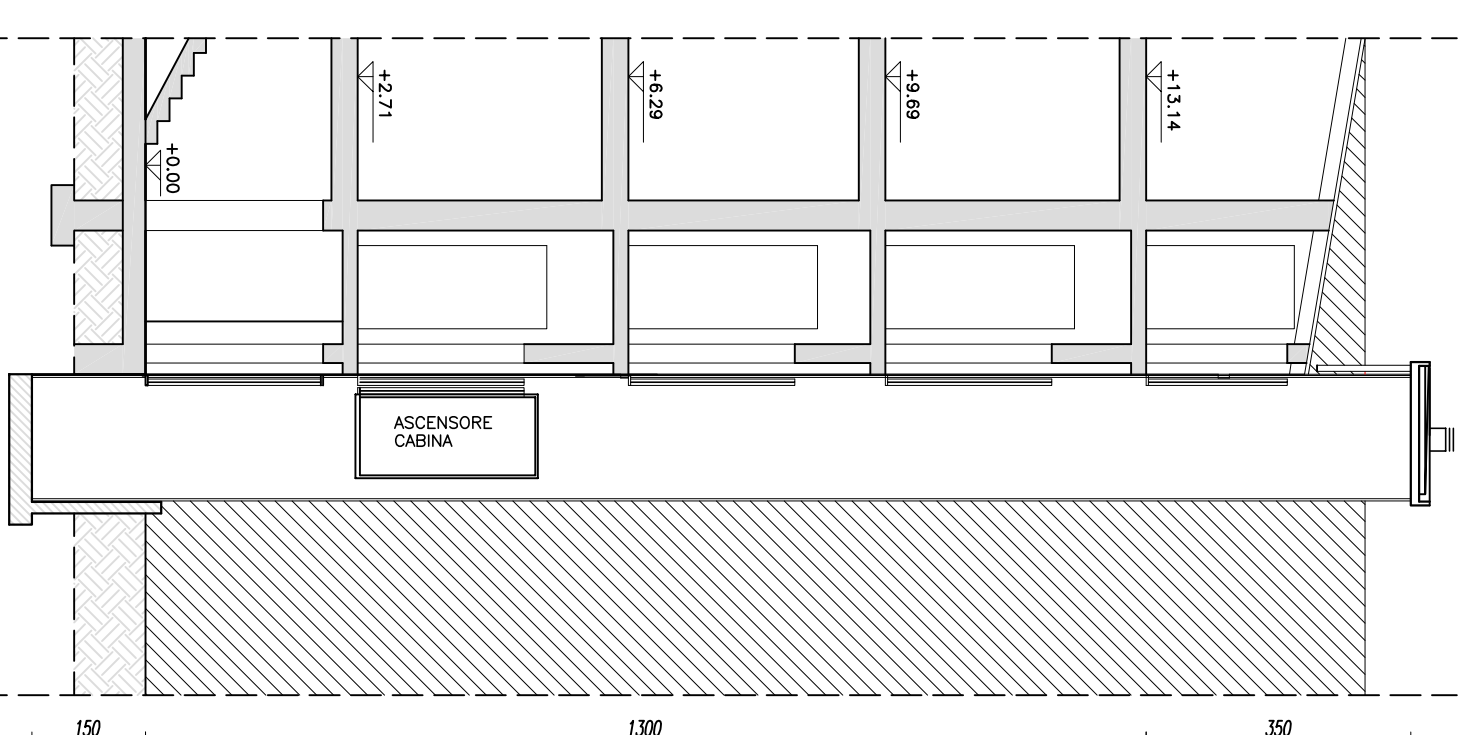

SEZIONE SCHEMATICA  
PROGETTO

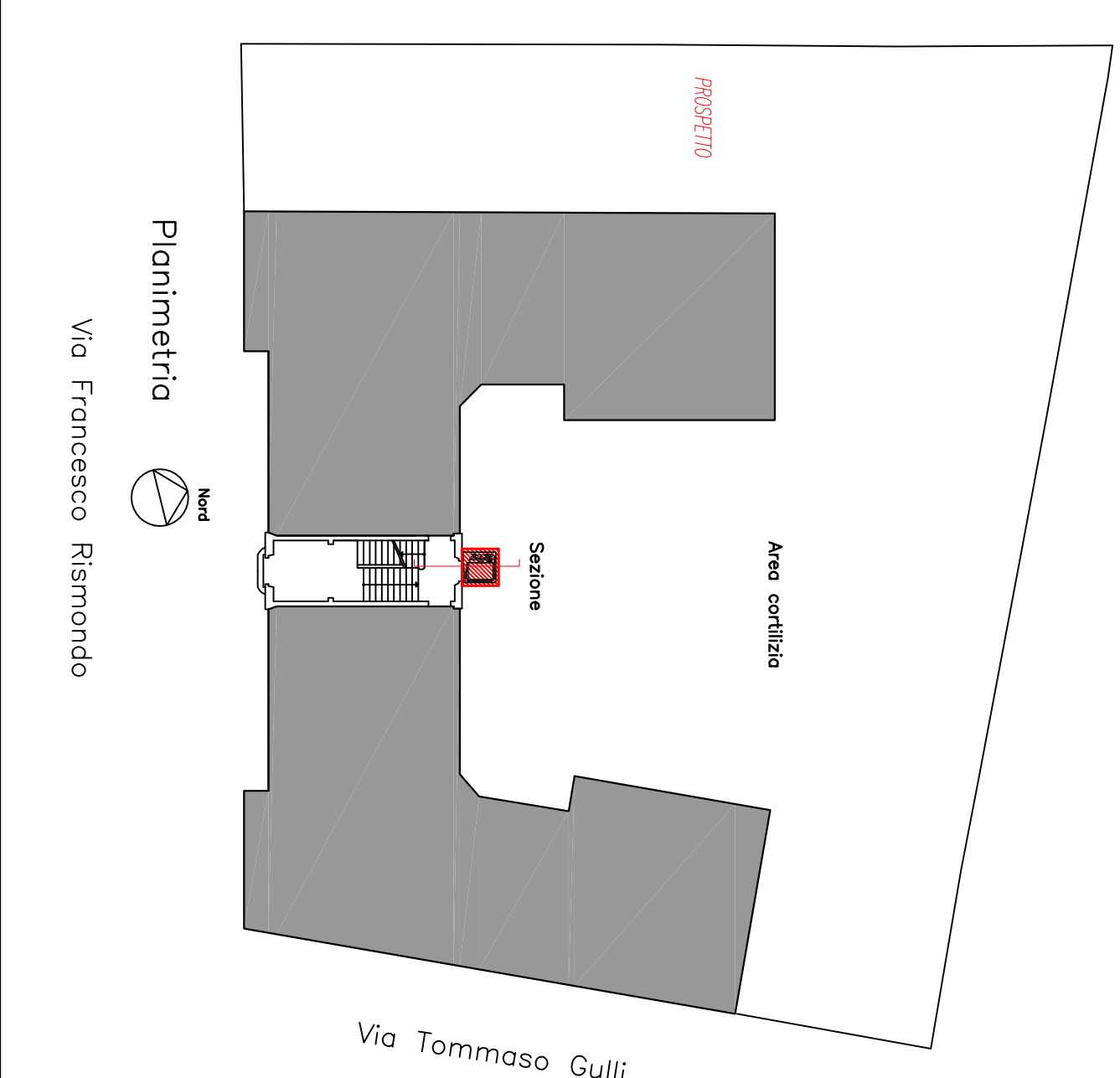

Planimetria  
Via Francesco Ramondo



COMUNE DI PARMA

PROT. 1001  
DISGNO 180039  
COD. EDIFICIO 1479

TAV. N°  
**3**

INTERVENTO  
**PIANO REGIONALE ASCENSORI  
DELIBERA DI GIUNTA REGIONALE  
16 LUGLIO 2018 N. 1138  
INSTALLAZIONE DI 1 IMPIANTO ASCENSORE  
OLEODINAMICO ESTERNO PER L'EDIFICIO  
IN PARMA VIA RISMONDO 17  
LOTTO 1**

**PROSPETTO E SEZIONE**  
(STATO DI FATTO - INTERMEDIO - PROGETTO)

PROGETTAZIONE  
**ATER**  
P.a.r.m.a.  
*Azienda Casa Emilia-Romagna*  
P a r m a  
PROGETTAZIONE  
ING. ROBERTO BETTUZZI  
COLLABORAZIONE  
GEN. PAOLO CAMPANINI

PRELIMINARE  DEFINITIVO  ESECUTIVO

REVISIONI	REVISIONI
0 - Prima Emissione	24-09-2018
1 -	
2 -	
3 -	
4 -	